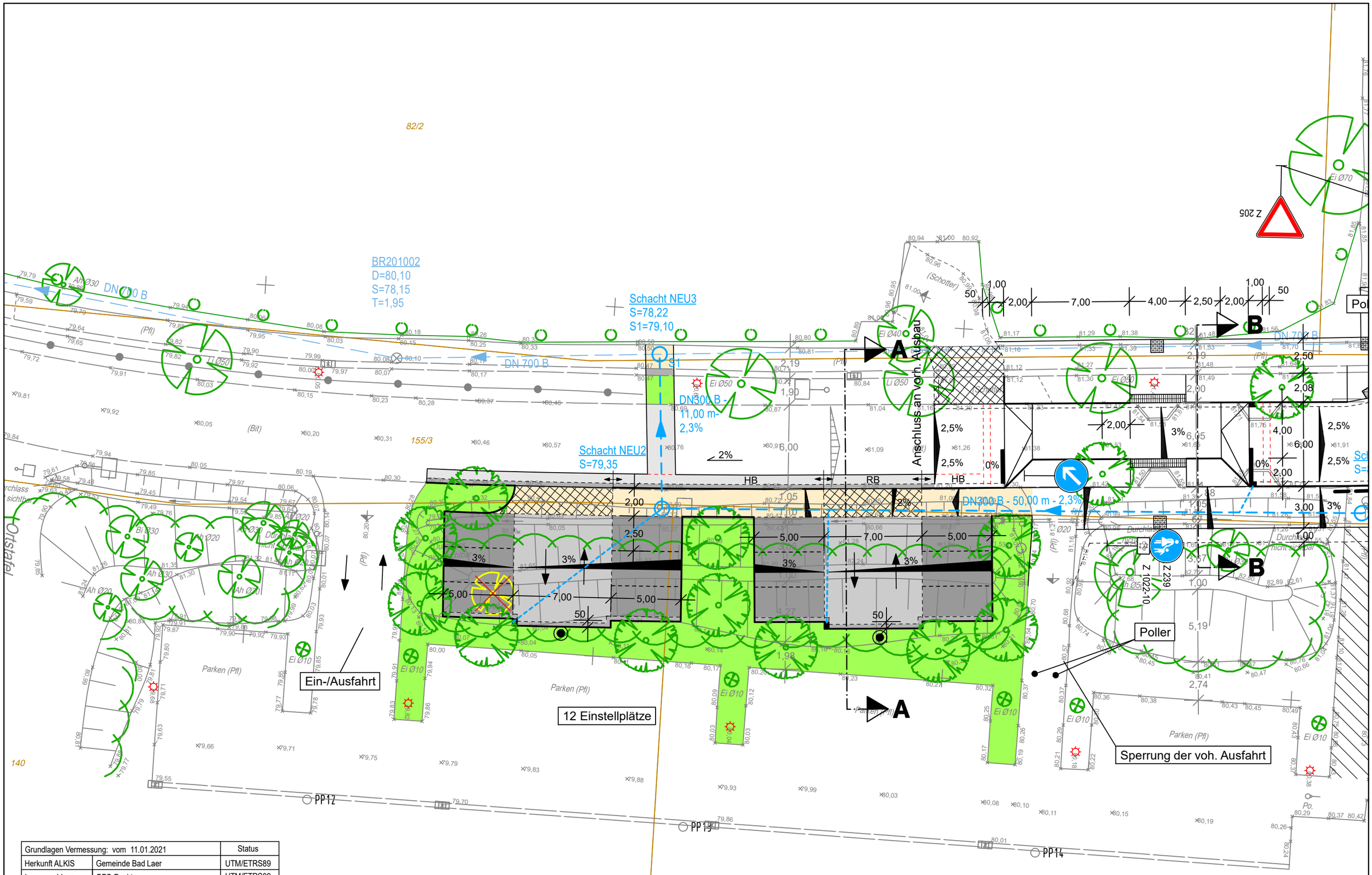

Grundlagen Vermessung: vom 11.01.2021		Status
Herkunft ALKIS	Gemeinde Bad Laer	UTM/ETRS89
Lageanschluss	GPS-Punkte	UTM/ETRS89

Koordinatenreferenzsysteme

für Lageangaben: ETRS_89_UTM32
für Höhenangaben: DE_DHHN92_NH

Quelle: Auszug aus den Geobasisdaten der Niedersächsischen Vermessungs- und Katasterverwaltung
© 11.01.2021 LGLN

Beratung • Planung • Bauleitung
Am Tie 1
49086 Osnabrück
E-Mail: osnabrueck@pbh.org
Telefon (0541) 1819 - 0
Telefax (0541) 1819 - 111
Internet: www.pbh.org
pbh PLANUNGSBÜRO HAHM

Gemeinde Bad Laer
Parkplatz Weststraße
Verkehrsanlagen
Lageplan Gestaltung_Variante 2
Maßstab: 1:250